

BARRERAS DE DENUNCIA Y PERPETUADORES DE SILENCIO DEL ABUSO SEXUAL INFANTIL EN MALINALCO, ESTADO DE MÉXICO

PROBLEMA A RESOLVER

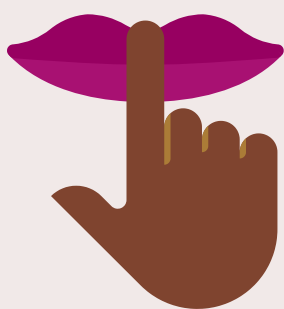

El abuso sexual infantil (ASI) en Malinalco **es un problema amplio y persistente. Sin embargo, es una problemática que no se habla**, incluso no ha sido identificada como tal por muchas de las personas de la comunidad ya que prefieren mantener lo sucedido en silencio. Esto implica que las víctimas rara vez obtienen la ayuda y apoyo necesarios para frenar y salir de la situación y para lograr un restablecimiento psico-emocional que les permita desarrollarse íntegramente en su entorno familiar y social.

¿CÓMO ATACAMOS EL PROBLEMA?

Nos propusimos examinar:

- ¿Por qué las personas prefieren mantener silencio ante el tema y no hablarlo? Es decir, ¿qué beneficios obtienen del silencio?
- ¿Qué barreras contextuales existen (tanto físicas como culturales) y qué factores perpetúan estas dinámicas de silencio?

Para responder estas preguntas hicimos una inmersión profunda en la comunidad, a través de 13 grupos focales en los que participaron un total de 94 personas: niños, niñas, adolescentes, jóvenes, madres y padres de familia, abuelas, maestras y personas de organizaciones locales que trabajan y viven en la comunidad.



OBJETIVO

Entender cómo y por qué funcionan las dinámicas de silencio en la comunidad con la que trabajamos para así poder prevenir el ASI de una manera más efectiva y, sobre todo, fomentar que cuando salgan a la luz casos de ASI, las personas puedan responder adecuadamente.

BARRERAS CONTEXTUALES QUE DIFICULTAN HABLAR DEL TEMA Y BUSCAR AYUDA

Violencia

- Normalización de la violencia.
- Instituciones/ dependencias fallidas.
- Miedo a consecuencias a justicia por cuenta propia.
- Represalias/ venganza.



Estructuras familiares

- Valor primordial de la familia o mutismo selectivo.
- "La ilusión de la seguridad".

Roles tradicionales de género

- Sexualidad como tabú/ prohibitivo para la mujer.
- Normalización de la violencia sexual.
- Toma de decisiones: autoridad vs cuidados o decisión sobre los procesos
- Culpabilización a las mujeres por el cambio de funciones respecto a los roles tradicionales.

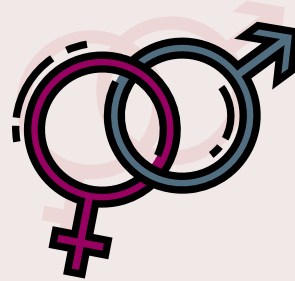

Creencias

- Falta de información sobre la presencia y persistencia de la problemática.
- "Ver para creer".
- Efecto Halo: No creer que el abusador es quién dicen porque "es buena persona", "va a misa", etc.
- Desesperanza aprendida.



FACTORES QUE SÍ ROMPEN EL SILENCIO



1

Miedo a que suceda lo mismo con alguien cercano: En particular, cuando sus hermanas estuvieron cerca de una situación posible de ASI con su abusador, es ahí cuando rompen el silencio.

2

Dolor y molestias físicas: Cuando hay algún tipo de acción que cause dolores físicos puede ser más probable que lo hablen por las molestias y el dolor que esto ocasiona.

3

Confianza y espacios de escucha: Cuando existen/ se crean espacios de confianza donde se sienten segurxs de expresar lo sucedido.

4

Desnormalizar las violencias: Saber que los contextos violentos no son normales, y no está bien, aunque sea lo común. Tener un contexto con que contrastar estas situaciones que ofrezca un punto de comparación o una alternativa puede ayudar.